ASÍ SE TRABAJA EN Carirubana

EDICIÓN Nº 18

28 DE NOVIEMBRE 2023

Convención de Historia del Petróleo en Defensa del Esequibo

Con éxito cerró la I Convención de Historia del Petróleo por la Defensa del Esequibo en Punto Fijo, municipio Carirubana, actividad promovida por la Universidad Politécnica Territorial Alonso Gamero (UPTAG).

Las instalaciones del Ateneo Eudes Navas Soto de Punta Cardón fue el escenario donde la academia con el apoyo de la alcaldía de Carirubana, PDVSA y otras instituciones, promovió el análisis del petróleo como factor determinante para el desarrollo económico, político y social del país, así como la importancia en la defensa del territorio Esequibo.

Durante el cierre de esta primera convención se llevaron a cabo cinco ponencias centrales a cargo del doctor Germán Márquez Gil, el magister Jorge Berrueta, el TSU Manuel Gerardo Coronado, la Autoridad Única en Cultura, Inti Clark y el politólogo Miguel Jaime.

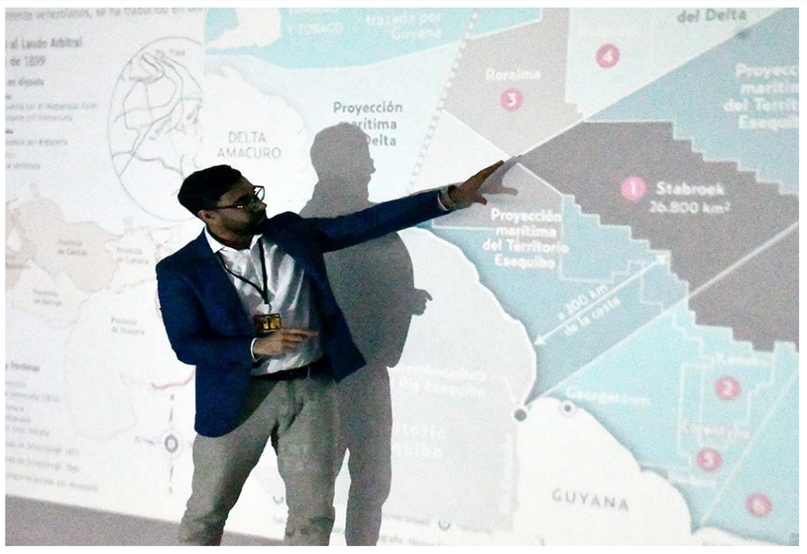

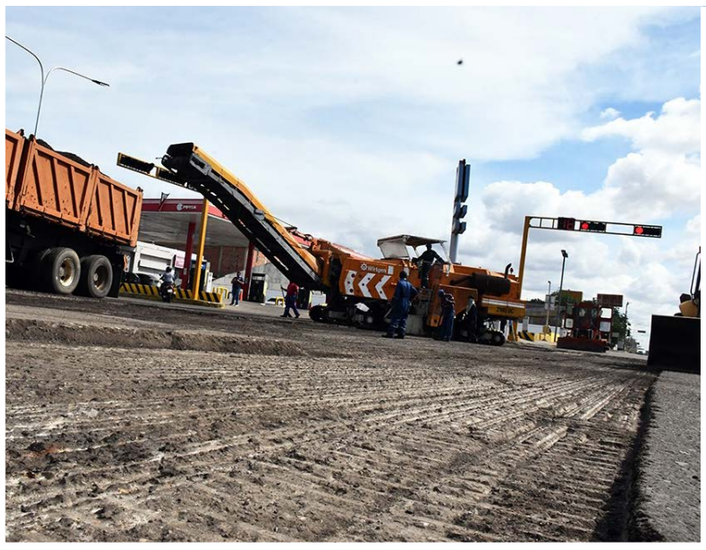

Avanzan trabajos en la Jacinto Lara

La alcaldía de Carirubana retomó los trabajos del Plan Maestro de Asfaltado en la avenida Jacinto Lara de Punto Fijo.

En esta oportunidad, se colocaron 408 toneladas de asfalto en las intersecciones de las avenidas Rafael González y Arsenio Navas con calle 3 de la urbanización Jorge Hernández.

Asimismo, se instaló un semáforo inteligente en la intersección con Rafael González, como parte del abordaje integral que se hace en esta importante arteria vial.

DIRECTORIO

Abel Petit
Alcalde Bolivariano del municipio Carirubana

DIRECTOR DE DIRCOM
José Ángel Yari Lugo

JEFA DE PRENSA
Yohanni Jiménez **CNP: 13.502**

PERIODISTAS

Liris M. Lásser **CNP: 19.573**
Fátima Delgado **CNP: 8.233**
Elizabeth Reyes **CNP: 25.506**
Gleysmar Primera **CNP: 21.961**

FOTÓGRAFOS

José D. Acosta
Héctor Madriz
Juan C. Leal
Rafael Gutiérrez

Sigue la ruta del transformador en Carirubana

Para garantizar instalaciones óptimas para la educación de los niños y niñas de la jurisdicción, la alcaldía de Carirubana, por medio de la dirección de Servicios Públicos, instaló un transformador de 50 KVA en el Centro de Educación Inicial (CEI) Doña Olga Rodríguez de Curiel, ubicado en el sector Vipofalca del parcelamiento de Antiguo Aeropuerto.

De la misma manera, instaló dos transformadores de 50 KVA en los sectores Andrés Eloy Blanco y 23 de Enero de Punto Fijo, en respuesta a la solicitud hecha por el Poder Popular a favor de más de 120 familias.

Alcaldía: 265 trabajadores reciben calzados ergonómicos

La alcaldía de Carirubana, en cumplimiento de los lineamientos de salud y seguridad laboral, dotó a 265 trabajadores con calzados ergonómicos.

El equipo de Seguridad y Salud Laboral (SSL), adscrita a la dirección de Talento Humano, hizo la entrega a trabajadores de la Oficina Municipal de Ambiente (OMA), Obras Públicas, cementerios, obreros, personal de vigilancia, oficina de servicios generales y choferes como complemento al equipo de protección personal.

Fundaprisa activa en la prevención de enfermedades

La Fundación de Atención Primaria a la Salud Carirubana (Fundaprisa), presidida por la Dra. Mayerlin Yanes, continúa con sus acciones para promover la prevención de enfermedades, es así que, en trabajo articulado con la oficina de Seguridad y Salud Laboral, este jueves 23 de noviembre, realizó el conversatorio “Prevención del Dengue”, dirigida a trabajadores de la alcaldía de Carirubana.

La Dra. Maureen Isea, epidemiólogo del Hospital Dr. Rafael Calles Sierra estuvo a cargo del tema y expuso los síntomas de la enfermedad, sus complicaciones, así como el tratamiento médico a seguir.

Atención permanente a productores y emprendedores de Carirubana

La Dirección de Desarrollo Económico, por instrucciones del alcalde Abel Petit, dio respuestas a 30 productores para la tramitación de sus documentos de tenencia de tierra agrícola del municipio Carirubana ante el Instituto Nacional de Tierras.

Igualmente, 64 emprendedores firmaron en el Registro Mercantil los documentos de sus Pymes en los rubros de repostería, bisutería, comida rápida, tecnología, artesanía, dulcería, belleza y mini market.

“Continuamos registrando a los emprendedores activos en el programa Carirubana Emprende y apoyamos a los productores para fortalecer el desarrollo productivo de Carirubana”, aseguró la directora de Desarrollo Local, Eglée Rivero.

MCC retoma parrandones navideños comunitarios

La alegría de la Navidad se manifiesta en la oferta cultural que desde el Instituto Municipal de Cultura de Carirubana (IMCC) se lleva hasta las comunidades.

Es así como desde el IMCC se reiniciaron los abordajes culturales con los parrandones navideños, esta vez en el sector La Victoria de Las Margaritas.

Danza nacionalista, tambor y bailes modernos fueron representados mientras que la gaita tradicional tuvo a los adolescentes del “23 de Enero”.